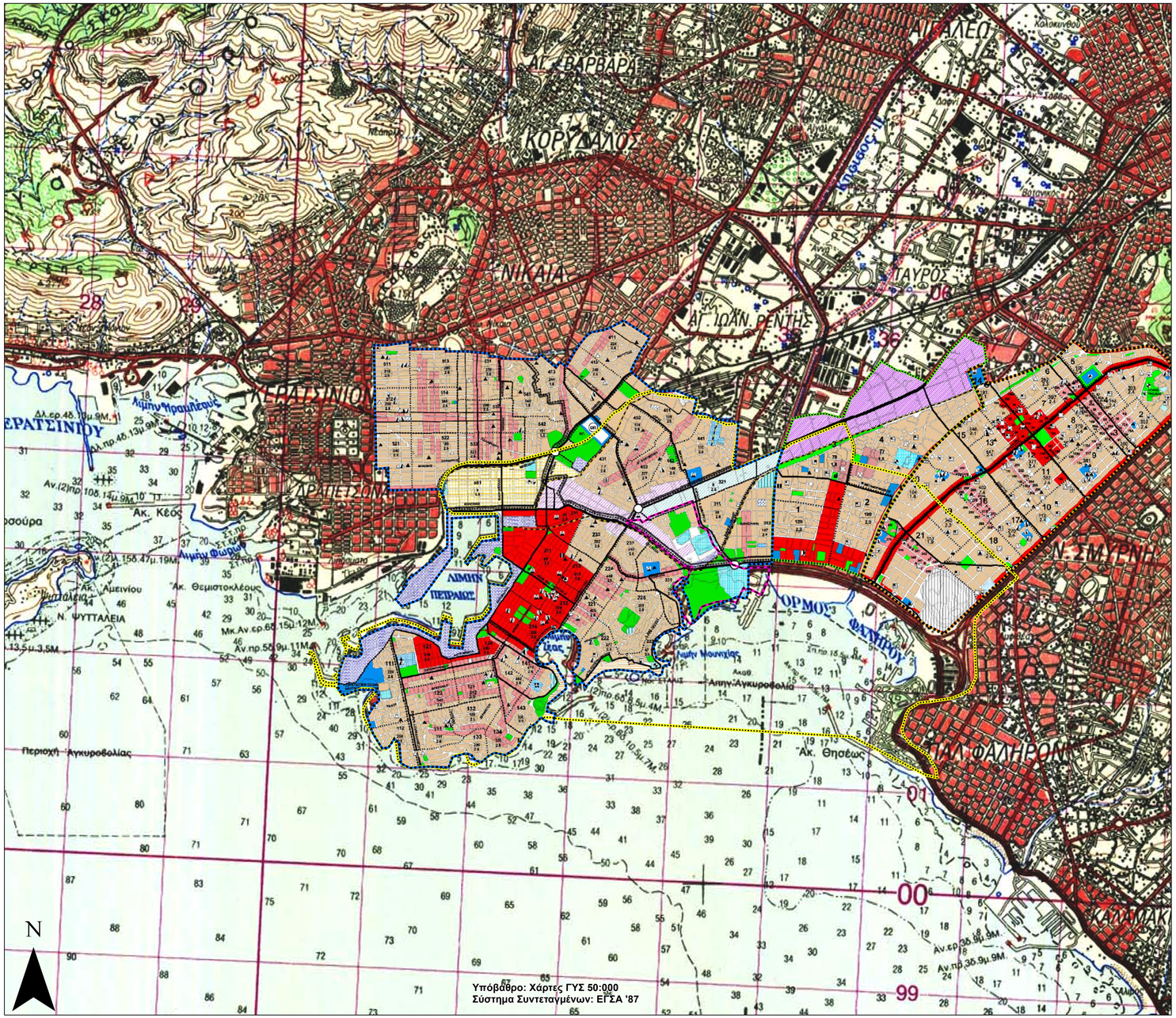

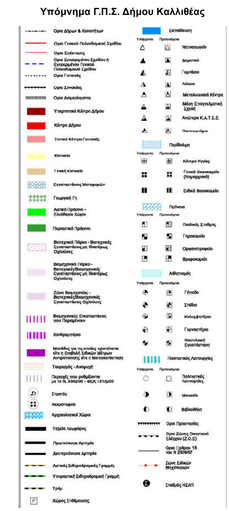

Υπόμνημα

- Περιοχή Επέμβασης Ε.Π.Σ.
- Περιοχή μελέτης ΣΜΠΕ
- Όρια Γ.Π.Σ. Δήμου Πειραιά (βάσει ΦΕΚ 79/Δ/1988 & τροποποιήσεις αυτού)
- Όρια Γ.Π.Σ. Δήμου Καλλιθέας (Βάσει Φ.Ε.Κ. 192/Δ/2006, 1130/Δ/1993, 369/Δ/1989
- Όρια Γ.Π.Σ. Δήμου Μοσχάτου (Βάσει Φ.Ε.Κ. 386/Δ/1988, 890/Δ/1993)

LEONIDAS ANTONIADIS
24/10/2024 13:23

ΚΥΡΙΟΣ ΤΟΥ ΕΡΓΟΥ		**ΔΗΜΟΣ ΠΕΙΡΑΙΑ**
ΦΟΡΕΑΣ ΥΛΟΠΟΙΗΣΗΣ ΜΕΛΕΤΗΣ		**ΠΕΙΡΑΙΑΣ ΣΥΝ ΜΟΝΟΠΡΟΣΩΠΗ Α.Ε. ΑΝΑΠΤΥΞΙΑΚΟΣ ΟΡΓΑΝΙΣΜΟΣ ΤΟΠΙΚΗΣ ΑΥΤΟΔΙΟΙΚΗΣΗΣ**
ΕΡΓΟ		**ΕΚΠΟΝΗΣΗ ΕΙΔΙΚΟΥ ΠΟΛΕΟΔΟΜΙΚΟΥ ΣΧΕΔΙΟΥ ΣΕ ΠΕΡΙΟΧΗ ΤΟΥ Ν.ΦΑΛΗΡΟΥ** **(ΚΥΡΙΑ ΜΕΛΕΤΗ ΚΑΙ ΕΠΙΜΕΡΟΥΣ ΥΠΟΣΤΗΡΙΚΤΙΚΕΣ ΚΑΙ ΣΥΜΠΛΗΡΩΜΑΤΙΚΕΣ ΜΕΛΕΤΕΣ/ΥΠΗΡΕΣΙΕΣ)**
ΚΑΤΗΓΟΡΙΑ ΜΕΛΕΤΗΣ		**Στρατηγική Μελέτη Περιβαλλοντικών Επιπτώσεων (Σ.Μ.Π.Ε.)**
ΤΙΤΛΟΣ ΣΧΕΔΙΟΥ	**Χάρτης θεσμοθετημένων χρήσεων γης**	ΑΡ. ΣΧΕΔΙΟΥ: **ΣΜΠΕ - 4** ΚΛΙΜΑΚΑ: **1/20.000**

		Όνομα	Ημερομηνία	Υπογραφή
Ο ΣΥΝΤΑΞΑΣ	Ο υπεύθυνος σύνταξης της Στρατηγικής Μελέτης Περβαλλοντικών Επιπτώσεων (Σ.Μ.Π.Ε.)	**Δ. Αργυρόπουλος**	**Φεβρουάριος 2024**	DIMITRIOS ARGYROPOULOS Digitally signed by DIMITRIOS ARGYROPOULOS Date: 2024.07.02 14:53:49 +03'00' ΔΗΜΗΤΡΙΟΣ Σ. ΑΡΓΥΡΟΠΟΥΛΟΣ Διπλ. Πολιτικός Μηχανικός Α.Π.Θ. Μελέτες Περιβαλλοντικής & Υδροδοτικής Ικανότητας Φυσικών Πόρων Α.Μ. 103/2000 Τ.Ε.Δ.Κ. ΘΕΣ/ΝΙΚΗΣ ΜΕΛΟΣ Τ.Ε.Δ.Κ. Μ.Μ. 2931Β
ΕΛΕΓΧΘΗΚΕ ΚΑΙ ΘΕΩΡΗΘΗΚΕ	Ο ΤΕΧΝΙΚΟΣ ΔΙΕΥΘΥΝΤΗΣ	ΑΧΙΛΛΕΑΣ ΚΟΥΤΣΟΔΟΝΤΗΣ		ΑΧΙΛΛΕΥΣ ΚΟΥΤΣΟΔΟΝΤΗΣ Digitally signed by ΑΧΙΛΛΕΥΣ ΚΟΥΤΣΟΔΟΝΤΗΣ Date: 2024.10.23 11:51:31 +03'00'

ΟΜΑΔΑ ΜΕΛΕΤΗΣ

Δ. Αργυρόπουλος, Πολιτικός Μηχανικός - Υγειονολόγος