

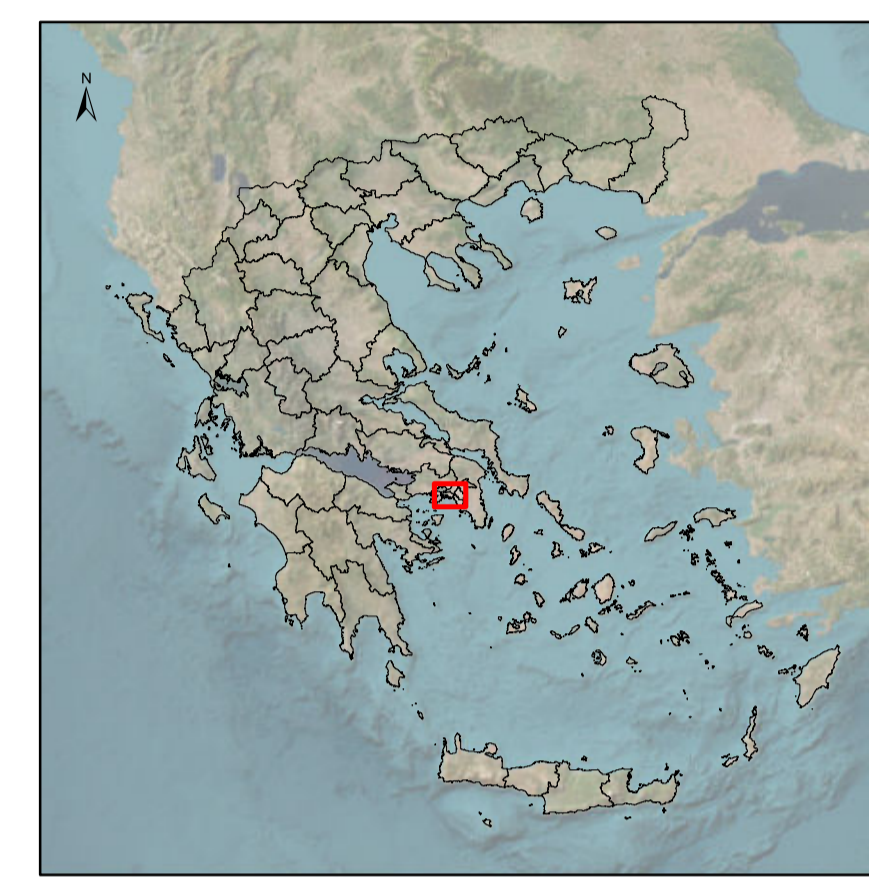

Υπόμνημα
■ Θέση του προτεινόμενου Ε.Π.Σ.
 - - - - - Διοικητικά όρια
 - - - - - Περιφερειακές Ενότητες



Θέση του προτεινόμενου Ε.Π.Σ. (με κόκκινο πλαίσιο) σε σχέση με τον Ελλαδικό χώρο

Υπόβαθρο χαρτών: Σύστημα ESRI ARC GIS Basemap

ΚΥΡΙΟΣ ΤΟΥ ΕΡΓΟΥ  **ΔΗΜΟΣ ΠΕΙΡΑΙΑΣ**

ΦΟΡΕΑΣ ΥΛΟΠΟΙΗΣΗΣ ΜΕΛΕΤΗΣ **ΠΕΙΡΑΙΑΣ ΣΥΝ ΜΟΝΟΠΡΟΣΩΠΗ Α.Ε. ΑΝΑΠΤΥΞΙΑΚΟΣ ΟΡΓΑΝΙΣΜΟΣ ΤΟΠΙΚΗΣ ΑΥΤΟΔΙΟΙΚΗΣΗΣ**

ΕΡΓΟ **ΕΚΠΟΝΗΣΗ ΕΙΔΙΚΟΥ ΠΟΛΕΟΔΟΜΙΚΟΥ ΣΧΕΔΙΟΥ ΣΕ ΠΕΡΙΟΧΗ ΤΟΥ Ν.ΦΑΛΗΡΟΥ**
 (ΚΥΡΙΑ ΜΕΛΕΤΗ ΚΑΙ ΕΠΙΜΕΡΟΥΣ ΥΠΟΣΤΗΡΙΚΤΙΚΕΣ ΚΑΙ ΣΥΜΠΛΗΡΩΜΑΤΙΚΕΣ ΜΕΛΕΤΕΣ/ΥΠΗΡΕΣΙΕΣ)

ΚΑΤΗΓΟΡΙΑ ΜΕΛΕΤΗΣ **Στρατηγική Μελέτη Περιβαλλοντικών Επιπτώσεων (Σ.Μ.Π.Ε.)**

ΤΙΤΛΟΣ ΣΧΕΔΙΟΥ	ΑΡ. ΣΧΕΔΙΟΥ
Χάρτης Προσανατολισμού	ΣΜΠΕ-1
	ΚΛΙΜΑΚΑ
	1/200.000

		Όνομα	Ημερομηνία	Υπογραφή
Ο ΣΥΝΤΑΞΑΣ	Ο υπεύθυνος σύνταξης της Στρατηγικής Μελέτης Περιβαλλοντικών Επιπτώσεων (Σ.Μ.Π.Ε.)	Δ. Αργυρόπουλος	Φεβρουάριος 2024	
ΕΛΕΓΧΘΗΚΕ ΚΑΙ ΘΕΩΡΗΘΗΚΕ	Ο ΤΕΧΝΙΚΟΣ ΔΙΕΥΘΥΝΤΗΣ	ΑΧΙΛΛΕΑΣ ΚΟΥΤΣΟΔΟΝΤΗΣ		

ΟΜΑΔΑ ΜΕΛΕΤΗΣ
Δ. Αργυρόπουλος, Πολιτικός Μηχανικός - Υγεινολόγος